

abril 2024

Governo Interno – Banco Santander Totta

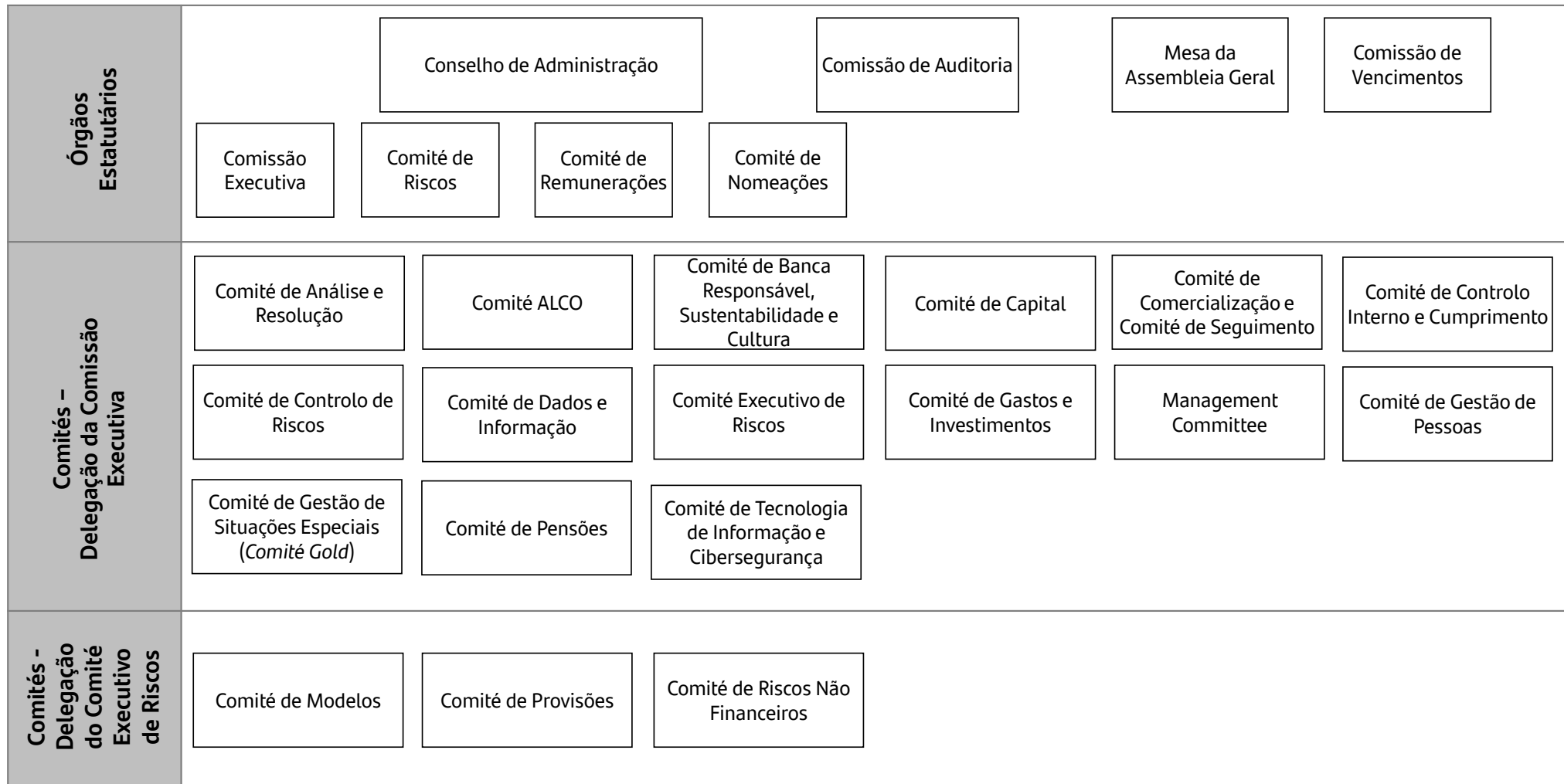

Modelo Organizacional



Órgão	Âmbito	Periodicidade
Assembleia Geral	• Tomar as deliberações fundamentais sobre a atividade social	Pelo menos anual
Mesa da Assembleia Geral	• Convocar e dirigir a Assembleia Geral	Pelo menos anual
Comissão de Vencimentos	• Fixar remuneração dos membros dos órgãos sociais e do Revisor Oficial de Contas	Ad hoc
Conselho de Administração	• Gerir as atividades da sociedade	Mínimo 6 reuniões/ano
Comissão de Auditoria	• Fiscalizar a atividade social	Mínimo 6 reuniões/ano
Comissão Executiva	• Exercer por delegação do CA a gestão corrente da sociedade	Semanal
Comité de Riscos	• Monitorizar a estratégia de risco e a apetência pelo risco	Mínimo 4 reuniões/ano
Comité de Remunerações	• Apreciação da política e práticas de remuneração	Mínimo 4 reuniões/ano
Comité de Nomeações	• Avaliação periódica dos membros dos órgãos de administração e fiscalização e sua sucessão	Mínimo 4 reuniões/ano

Composição dos Órgãos Sociais

Conselho de Administração

Presidente:	José Carlos Brito Sítima
Vice-Presidente:	Pedro Aires Coruche Castro e Almeida
Vogais:	Amílcar da Silva Lourenço
	Ana Isabel Abranches Pereira de Carvalho Morais
	Cristina Alvarez Alvarez
	Daniel Abel Monteiro Palhares Traça
	Isabel Cristina da Silva Guerreiro
	João Pedro Cabral Tavares
	Manuel António Amaral Franco Preto
	Manuel Maria de Olazábal Albuquerque
	Maria Manuela Machado Costa Farelo Ataíde Marques
	Miguel Belo de Carvalho
	Remedios Ruiz Macia
	Ricardo Lopes da Costa Jorge

Comissão de Auditoria

Presidente:	Ana Isabel Abranches Pereira de Carvalho Morais
Vogais:	Daniel Abel Monteiro Palhares Traça
	João Pedro Cabral Tavares
	Manuel Maria de Olazábal Albuquerque
	Maria Manuela Machado Costa Farelo Ataíde Marques

Comissão Executiva

Presidente:	Pedro Aires Coruche Castro e Almeida
Vice Presidente:	Manuel António Amaral Franco Preto
Vogais:	Amílcar da Silva Lourenço
	Isabel Cristina da Silva Guerreiro
	Miguel Belo de Carvalho
	Ricardo Lopes da Costa Jorge

Composição dos Órgãos Sociais

Mesa da Assembleia Geral

Presidente: António Maria Pinto Leite
Vice-Presidente: Ricardo Andrade Amaro
Secretário: Secretário da Sociedade (Bruno Santos de Jesus)

Revisor Oficial de Contas

PricewaterhouseCoopers& Associados, SROC, S.A., representada por José Manuel Henriques Bernardo

Comissão de Vencimentos

Presidente: Alexandra Teixeira Peres Brandão Palma Cavaco
Vogal: Javier Roglá Puig

Secretário da Sociedade

Secretário Efetivo: Bruno Miguel dos Santos de Jesus
Suplente de Secretário: Marta Maria Appleton de Serpa Pimentel Marques

Comité de Nomeações

Presidente: Daniel Abel Monteiro Palhares Traça
Vogais: Ana Isabel Abranches Pereira de Carvalho Morais
Cristina Alvarez Alvarez
João Pedro Cabral Tavares
Manuel Maria de Olazábal Albuquerque

Comité de Remunerações

Presidente: João Pedro Cabral Tavares
Vogais: Daniel Abel Monteiro Palhares Traça
Manuel Maria de Olazábal Albuquerque
Maria Manuela Machado Costa Farelo Ataíde Marques
Remedios Ruiz Macia

Comité de Riscos

Presidente: Manuel Maria de Olazábal Albuquerque
Vogais: Daniel Abel Monteiro Palhares Traça
João Pedro Cabral Tavares
Maria Manuela Machado Costa Farelo Ataíde Marques
Remedios Ruiz Macia

Distribuição de Pelouros pelos membros da Comissão Executiva

Pedro Castro e Almeida – Presidente da Comissão Executiva | CEO

Pessoas e Cultura; Secretaria Geral; Cumprimento e Conduta (*reporte administrativo e operacional*); Gestão de Riscos (*reporte administrativo e operacional*); Suporte da Presidência e Relações Públicas; Comunicação Institucional.

Manuel Franco Preto – Vice-Presidente da Comissão Executiva | CFO

Acompanhamento de Créditos; Compras e Custos; Contabilidade e Controlo de Gestão; Estratégia, Planeamento Financeiro e Estudos Económicos; Fiscalidade; Gestão Financeira e de Capital; Imóveis; Organização e Normas; Recuperações e Desinvestimento.

Relacionamento com o Grupo Santander Totta Seguros e Santander Asset Management.

Ricardo Jorge

Everyday Banking; Pagamentos; Comercialização de Soluções de Pagamento; Marca e Comunicação Corporativa.

Miguel Belo de Carvalho

Private Banking; *Corporate & Investment Banking*; Comprar Casa e Crédito Pessoal; *Wealth Management & Insurance*; Sustentabilidade; *Customer Care*; Universidades.

Isabel Guerreiro

Área Comercial Particulares e Negócios; Banca Remota e Customer Experience; Gestão e Eficácia Comercial; Gestão e Estratégia de Segmento de Negócios; Gestão de Cliente e Performance Digital; Analítica e Modelos; Tecnologia & Operações.

Amílcar Silva Lourenço

Área Comercial Empresas; Empresas Multinacionais; Grandes Empresas Norte; Grandes Empresas Sul; Gestão de *Rorwa* e Preço; Lending Office; Estratégia de Empresas; Crédito Especializado e Protocolado; Fomento à Construção e IFFRU; Negócio Internacional; Projetos Especiais; Negócio Transacional de Empresas.

Responsável indicado por temas de Prevenção de Branqueamento de Capitais.